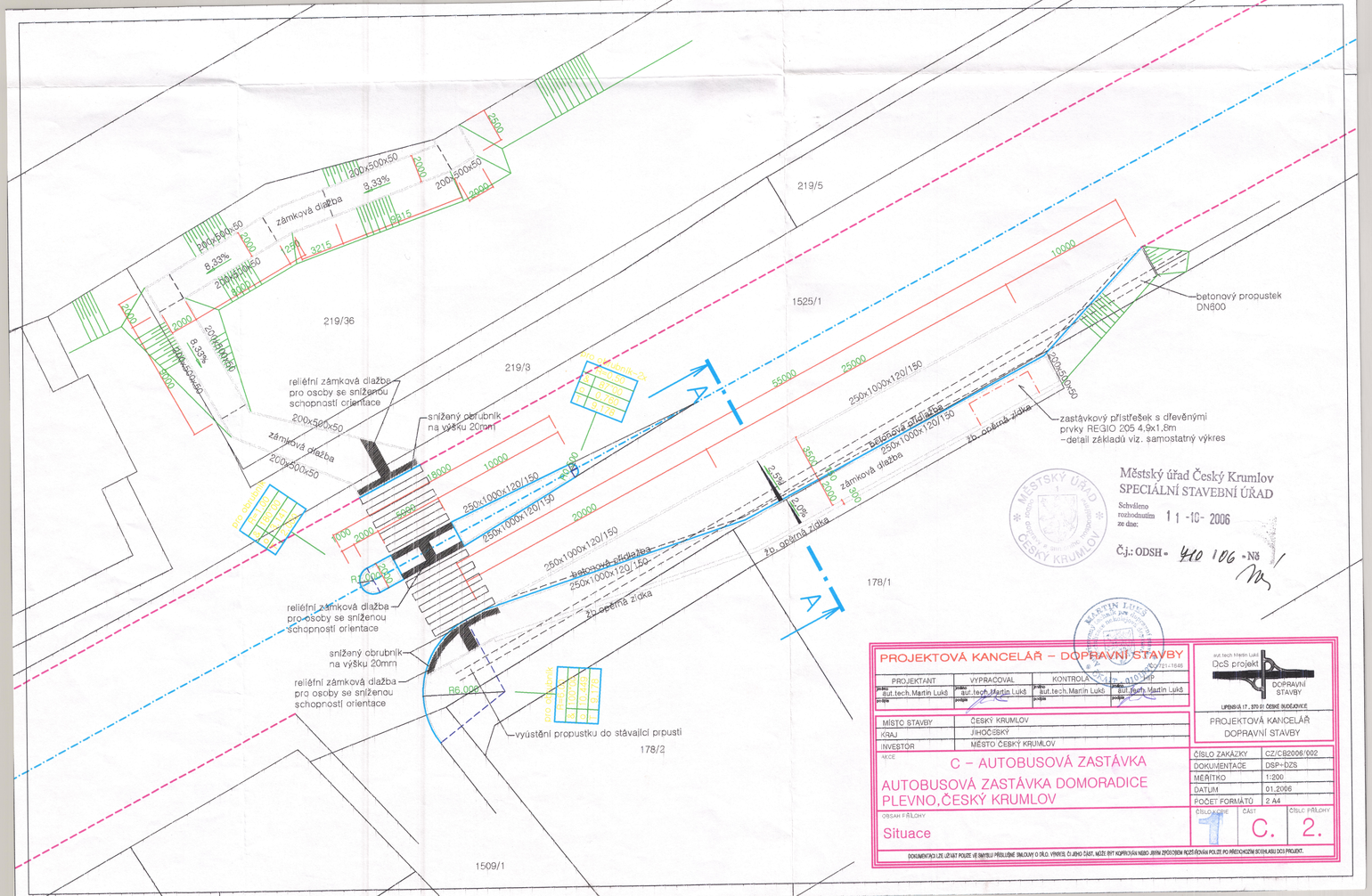

Městský úřad Český Krumlov
SPECIÁLNÍ STAVEBNÍ ÚŘAD
Schváleno rozhodnutím ze dne: 11 -10- 2006
Č.j.: ODSH - 410 106 - Ně

PROJEKTOVÁ KANCELÁŘ – DOPRAVNÍ STAVBY

PROJEKTANT	VYPRACOVAL	KONTROLA	TIP
aut.tech. Martin Lukš	aut.tech. Martin Lukš	aut.tech. Martin Lukš	aut.tech. Martin Lukš

aut.tech Martin Lukš
DcS projekt
DOPRAVNÍ STAVBY
LIPENSKÁ 17, 370 01 ČESKÉ BUDĚJOVICE

PROJEKTOVÁ KANCELÁŘ DOPRAVNÍ STAVBY

MÍSTO STAVBY	ČESKÝ KRUMLOV
KRAJ	JIHOČESKÝ
INVESTOR	MĚSTO ČESKÝ KRUMLOV

AKCE
C – AUTOBUSOVÁ ZASTÁVKA
AUTOBUSOVÁ ZASTÁVKA DOMORADICE PLEVNO, ČESKÝ KRUMLOV

ČÍSLO ZAKÁZKY	CZ/CB2006/002
DOKUMENTACE	DSP+DZS
MĚŘÍTKO	1:200
DATUM	01.2006
POČET FORMÁTŮ	2 A4

OBSAH PŘÍLOHY: Situace

ČÍSLO A CHE	ČÁST	ČÍSLO PŘÍLOHY
1	C.	2.

DOKUMENTACI LZE UŽÍVAT POUZE VE SMYSLU PŘÍSLUŠNÉ SMLOUVY O DÍLO. VÝKRES, ČI JEHO ČÁST, MŮŽE BÝT KOPÍROVÁN NEBO JINÝM ZPŮSOBEM ROZŠIŘOVÁN POUZE PO PŘEDCHOZÍM SOUHLASU DCS PROJEKT.